

Basiskurs in gynäkologischer Zytologie 2018

Veranstalter: Österreichische Gesellschaft für Zytologie und Med Uni Graz

Ort: Mikroskopierhörsaal, Institut für Pathologie, Neue Stiftingtalstraße 6, 8010 Graz

Organisation: Regitnig & Pokieser

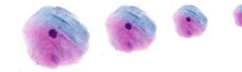

Medizinische Universität Graz

	3. Apr. 2018 Dienstag	4. Apr. 2018 Mittwoch	5. Apr. 2018 Donnerstag	6. Apr. 2018 Freitag
8:30-10:00	-	UE LSIL und Differentialdiagnosen (Regitnig)	VL und UE HSIL, Plattenepithelkarzinom und Differenzialdiagnosen (Niedermaier)	UE Differenzialdiagnosen der gynäkologischen Zytologie (Fladerer, Stacher)
10:00-10:15	<i>Registrierung (9:45 - 10:15)</i>	<i>Pause</i>	<i>Pause</i>	<i>Pause</i>
10:15-11:00	Begrüßung (Regitnig) UE prä-Selbstevaluierung (Regitnig)	UE LSIL und Differentialdiagnosen (Regitnig) VL Grundlagen des HPV Tests (Regitnig)	UE HSIL, Plattenepithelkarzinom und Differenzialdiagnosen (Niedermaier)	VL Methodik der Dünnschichtzytologie (Nemes)
11:00-11:15	<i>Pause</i>	<i>Pause</i>	<i>Pause</i>	<i>Pause</i>
11:15-12:45	VL Nomenklatur in gyn. Zytologie (Regitnig) VL Vom HPV Infekt zum Zervix CA (Regitnig)	UE Unklares Zellbild - LSIL (Pokieser)	UE HSIL, Plattenepithelkarzinom und Differenzialdiagnosen (Niedermaier)	UE Dünnschichtzytologie (Nemes)
12:45-13:45	<i>Mittagspause mit Essensmöglichkeit</i>	<i>Mittagspause mit Essensmöglichkeit</i>	<i>Mittagspause mit Essensmöglichkeit</i>	<i>Mittagspause mit Essensmöglichkeit</i>
13:45-15:15	VL Vom HPV Infekt zum Zervix CA (45' Regitnig) UE Physiologische und reaktive Zellbilder, Entzündung, Atrophie (Pokieser)	UE Unklares Zellbild - LSIL (Pokieser)	VL und UE Glanduläre Zellen, AIS, Adenokarzinome und Differenzialdiagnosen (Fladerer, Stacher)	13:45-14:00 UE Abschluss-Selbstevaluierung (Regitnig) UE Dünnschichtzytologie (Nemes) ab 14:45 Selbstevaluierung Auflösung (Regitnig)
15:15-15:30	<i>Pause</i>	<i>Pause</i>	<i>Pause</i>	<i>Pause</i>
15:30-17:00	UE Physiologische und reaktive Zellbilder, Entzündung, Atrophie (Pokieser) ab ca. 17:30 gemeinsames Abendessen	VL Repräsentativitätsbeurteilung und QM (30' Regitnig) UE Freies Mikroskopieren (Regitnig, Pokieser)	UE Differenzialdiagnosen der gynäkologischen Zytologie (Fladerer, Stacher)	Abreise

VL=Vorlesung; UE=Übung am Mikroskop